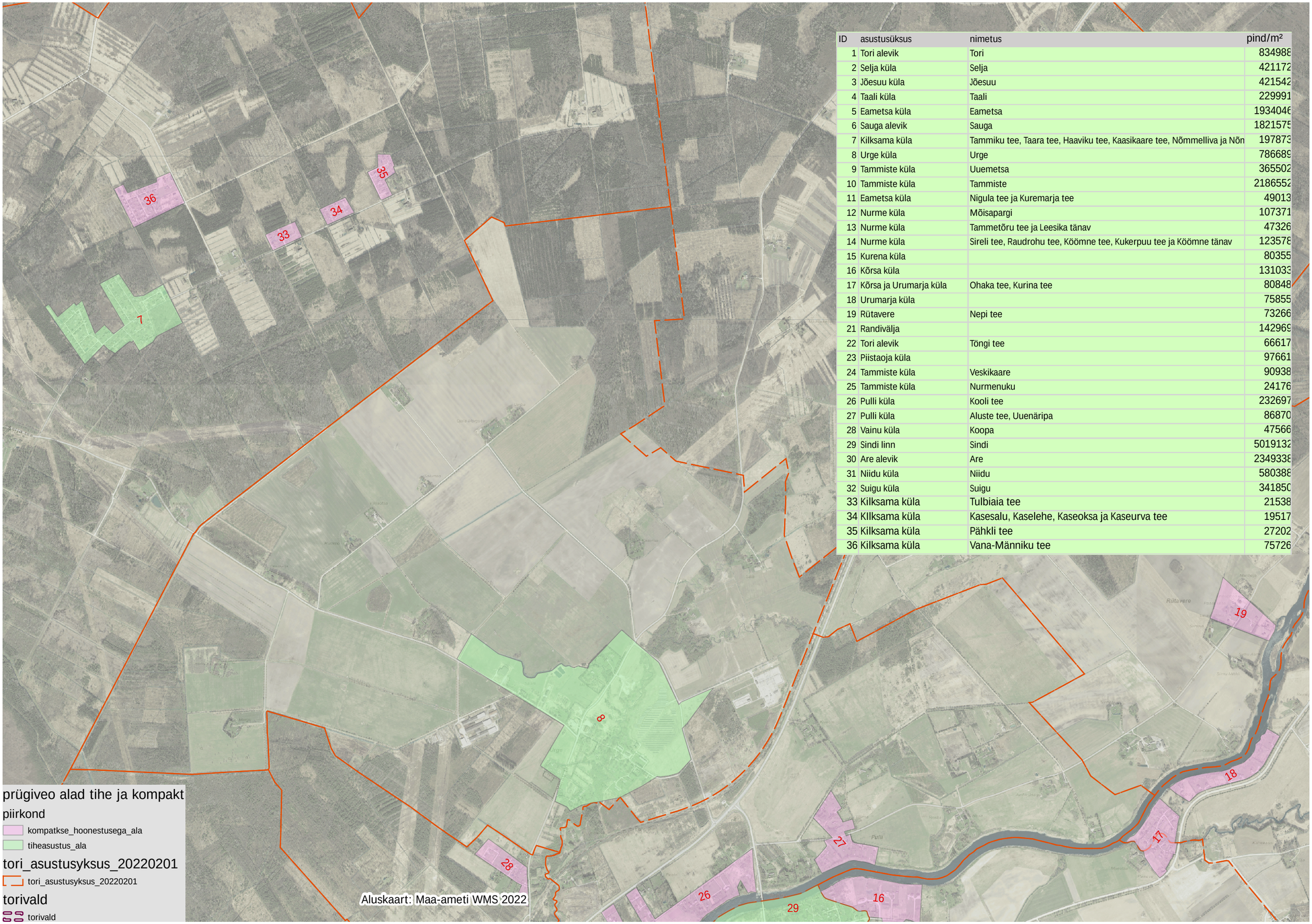

ID	asustusüksus	nimetus	pind/m²
1	Tori alevik	Tori	834988
2	Selja küla	Selja	421172
3	Jõesuu küla	Jõesuu	421542
4	Taali küla	Taali	229991
5	Eametsa küla	Eametsa	1934046
6	Sauga alevik	Sauga	1821575
7	Kilksama küla	Tammiku tee, Taara tee, Haaviku tee, Kaasikaare tee, Nõmmelliva ja Nõn	197873
8	Urge küla	Urge	786689
9	Tammiste küla	Uuemetsa	365502
10	Tammiste küla	Tammiste	2186552
11	Eametsa küla	Nigula tee ja Kuremarja tee	49013
12	Nurme küla	Mõisapargi	107371
13	Nurme küla	Tammetõru tee ja Leesika tänav	47326
14	Nurme küla	Sireli tee, Raudrohu tee, Köömne tee, Kukerpuu tee ja Köömne tänav	123578
15	Kurena küla		80355
16	Kõrsa küla		131033
17	Kõrsa ja Urumarja küla	Ohaka tee, Kurina tee	80848
18	Urumarja küla		75855
19	Rütavere	Nepi tee	73266
21	Randivälja		142969
22	Tori alevik	Tõngi tee	66617
23	Piistaoja küla		97661
24	Tammiste küla	Veskikaare	90938
25	Tammiste küla	Nurmenuku	24176
26	Pulli küla	Kooli tee	232697
27	Pulli küla	Aluste tee, Uuenäripa	86870
28	Vainu küla	Koopa	47566
29	Sindi linn	Sindi	5019132
30	Are alevik	Are	2349338
31	Niidu küla	Niidu	580388
32	Suigu küla	Suigu	341850
33	Kilksama küla	Tulbiaia tee	21538
34	KIlksama küla	Kasesalu, Kaselehe, Kaseoksa ja Kaseurva tee	19517
35	Kilksama küla	Pähkli tee	27202
36	Kilksama küla	Vana-Männiku tee	75726