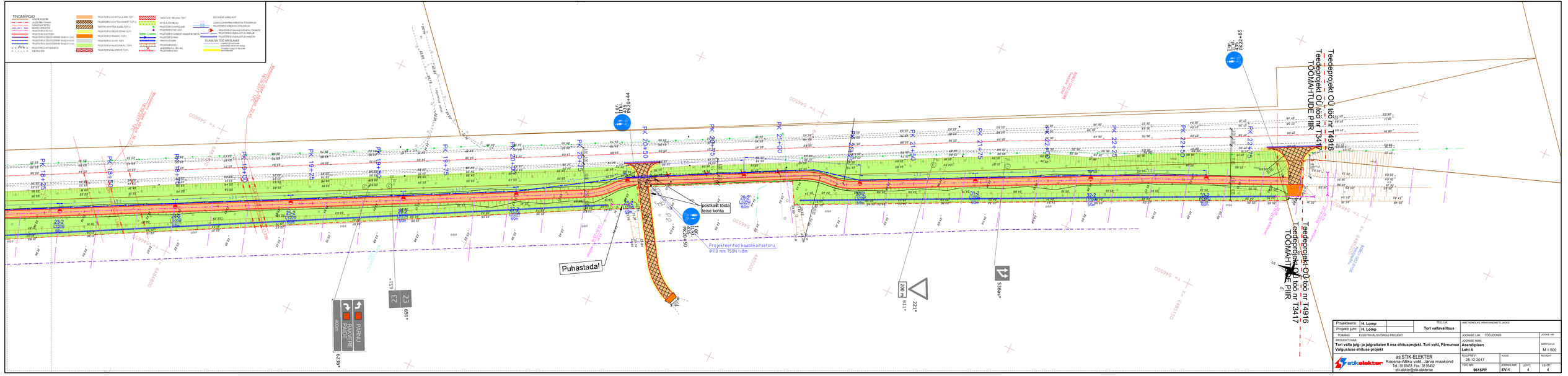
TINGMÄRGID
PK 18+25
PK 18+50
PK 18+75
PK 19+00
PK 19+25
PK 19+50
PK 19+75
PK 20+00
PK 20+25
PK 20+50
PK 20+75
PK 21+00
PK 21+25
PK 21+50
PK 21+75
PK 22+00
PK 22+25
PK 22+50
PK 22+75
Teedeprojekt OÜ töö nr T4916
Teedeprojekt OÜ töö nr T3417
TOOMAHTUDE PIIR
Puhastada!
Projekteeritud kaablikaitsetoru, Ø110 mm 750N l=8m
PARNU
RAKVERE
PAIDE
400m
200 m
S36ss*
221*
651*
623b*
Projekteeris: H. Lomp
Projekt juht: H. Lomp
TELLIJA: Tori vallavalitsus
AMETKONDLIKE ARHIVIMEMETE AKOKS
TOMING: ELEKTRIVALISVÕRGU PROJEKT
JOONISE LIK: TÖÖJOONIS
JOOKS NR:
PROJEKTI NIMI: Tori valla jalg- ja jalgrattatee II osa ehitusprojekt. Tori vald, Pärnumaa Valgustuse ehituse projekt
JOONISE NIMI: Asendiplaan Lehti 4
MÕÕTKAVA: M 1:500
KUUPÄEV: 28.12.2017
KOOD:
MUUDAT:
TÖÖ NR: 9615PP
JOONIS NR: EV-1
LEHTI: 4
LEHTI: 4
as STIK-ELEKTER
Roosna-Alliku vald, Järva maakond
Tel. 38 95451; Fax.: 38 95452
stik-elekter@stik-elekter.ee